

## Introdução

Prezada Tatiane,

Estou lhe enviando jornada cristalina para os próximos 12 meses.

Seguir esta jornada é penetrar no campo mítico do tempo e dos cristais, pois esta jornada foi calculada baseada em três grandes pilares:

- a) Seu nome;
- b) Data, hora e local de nascimento;
- c) Composição química das pedras.

Trata-se de um mapa altamente personalizado estude os meses, os períodos, e planeje sua vida (se possível) de acordo com os horários, porém lembre-se de que você tem acima de tudo livre arbítrio para segui-lo ou não e mais você tem sua intuição e sensibilidade que deverá acima de tudo nortear os atos de sua vida.

Para interpretação dos dias faça a combinação entre o cristal o dia e o cristal do momento e terá uma referencia para o dia e momento. Lembre-se também de ler com a atenção e enxergar nele o lado positivo e negativo do dia.

Os cristais indicados para o ano, mês e dia e momento são muitos, então para o seu caso use sempre Rubi e Safira.

Grande abraço e sucesso para você!

*Jade Kartàlian*

Programa Hora cristalina – quinta-feira: [www.tvorkut.com.br](http://www.tvorkut.com.br) 1800min até 1900min horas.

# Jornada cristalina de 2010

<b>Rubi</b>	<p><b><u>Jornada de mudanças, novos começos.</u></b></p> <ul style="list-style-type: none"><li>✓ Será uma jornada de grandes começos e novos começos positivos, jornada de virar o jogo da vida.</li><li>✓ Momento de reavaliar tudo e de dar um direcionamento. O que era importante e imprescindível agora não é mais.</li><li>✓ Todas as energias e caminhos estarão abertos, porém se você sentir medo, receio ou recuar, esta mesma energia poderá ser destrutiva.</li><li>✓ Não comece ou inicie nada que te prenda a laços do passado, principalmente as coisas que não te dão prazer e que há muito vêm arrastando.</li><li>✓ O Rubi é divisor de águas, acerte este ponteiro...</li><li>✓ <b><u>Etc.....</u></b></li><li>✓ <b><u>Etc.....ETC.... ETC....ETC....ETC....ETC....ETC....ETC..</u></b></li></ul>
-------------	--

# Como interpretar a jornada cristalina?

Esta é a pedra indicada para ser utilizada durante o mês, pois para cada mês da jornada será indicada uma pedra, ou seja ao todo serão indicados 12 pedras.

A jornada é composta de 12 meses. Por exemplo:  
 a) De Janeiro a Dezembro/2009,  
 b) De Março/2009 até fevereiro/2011.  
 O período dependerá da data em que a jornada for solicitada.

Previsão para o respectivo mês da jornada.

Pedra que deverá ser utilizada durante os 12 meses da jornada, ou seja 1 ano.

Indica através das cores, a energia do dia, de excelente a negativa.

Para o dia do mês é indicado a cor da energia do dia, bem como a pedra que deverá ser utilizada para ser utilizada equilibrar ou potencializar a energia do dia.

janeiro de											
Pedra do ano: Rubi		Pedra do mês: Crisocola		Previsão para o mês				Associações e uniões. Neste mês as decisões devem ser tomadas em conjunto com pessoal de confiança. Mês de aprendizado. Estado emocional inspira cuidados. Requer planejamento e adiamento de decisões importantes.			
Dia do mês		Pedra do dia		Período: 00:00 até 06:00		Período: 06:01 até 12:00		Período: 12:01 até 18:00		Período: 18:01 até 24:00	
energia do dia:		Pedra		Previsão		Pedra		Previsão		Pedra	
16		Turmalina negra		Dia truncado e negativo. Traz assuntos mal resolvidos. Tente enxergar o lado bom do dia. Dê-se os obstáculos de lado, tente ultrapassá-los. Não perca tempo com assuntos pequenos e pouco relevantes.		Olho de boi		Caminhos abertos: Momento de força que transforma suas ideias em realidade. Você pode se arriscar, peça aumento, você deve se arriscar, pois não haverá outra chance.		Pérola	
17		Granada		Dia de comando, movimento e controle das ações. O dia traz coisas novas e diferentes. Imponha suas ideias, este dia não tolera recuo ou omissões.		Turquesa		Forte energia: Momento bom para abrir negócios, fazer mudanças, tomar decisões sobre o futuro. Bom para enfrentar inimigos e novos desafios.		Safira	
								Maturidade: Momento de maturidade nos relacionamentos pessoais e de trabalho, embora não se conheça o porque das pessoas e das situações em seu caminho.		Pérola	
								Maturidade: Momento de maturidade nos relacionamentos pessoais e de trabalho, embora não se conheça o porque das pessoas e das situações em seu caminho.		Opala de fogo	
								Lunã: Momento de vitalidade com a matéria. Momento de conclusão, determinação e materialização as ideias e projetos.		Coral	
										Sabedoria com medunidade: momento de encontro com o seu infinito particular. Hora de assimilar lições kármicas e entender o propósito das coisas que estão ao seu lado.	
										Sabedoria: Momento de fechamento e conclusão de assuntos que mexem com a estrutura profissional ou pessoal.	

Para cada dia do mês será apresentado:

- a) Pedra e previsão para cada dia do ano. Ao todo serão 365 previsões.
- b) Para cada dia serão indicados 4 pedras e as respectivas previsões os quatro períodos do dia, ou seja madrugada, manhã, tarde e noite. Ao todo serão 1460 previsões.

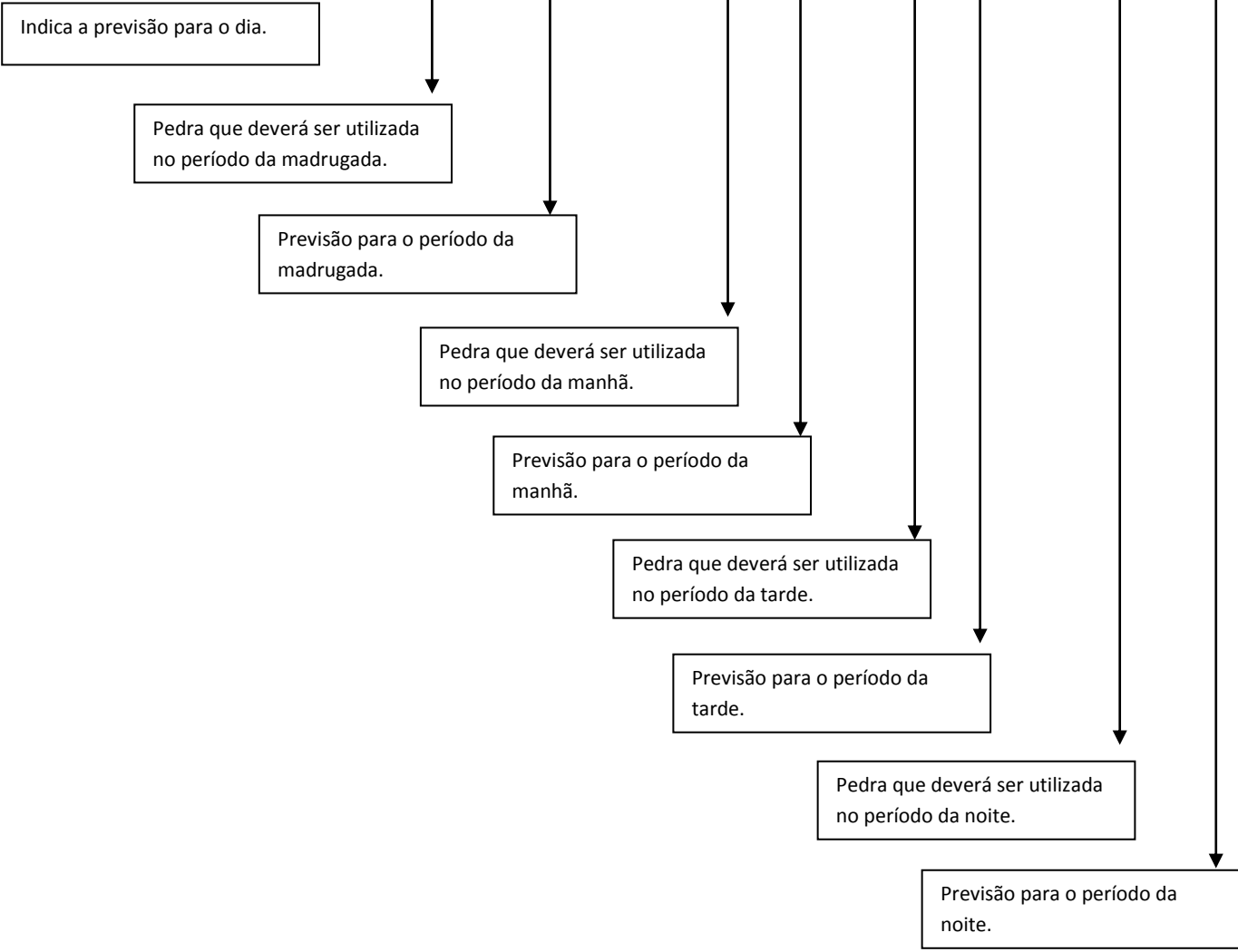

JORNADA CRISTALINA de Tatiane Leite nascida 11/07/1987 às 17:55hs – em São Paulo - SP

janeiro de										
Pedra do ano:	Pedra do mês:	Previsão para o mês:	Associações e uniões. Neste mês as decisões devem ser tomadas em conjunto com pessoal de confiança. Mês de aprendizado. Estado emocional inspira cuidados. Requer planejamento e adiamento de decisões importantes.							
Rubi	Crisocola		Período: 00:00 até 06:00		Período: 06:01 até 12:00		Período: 12:01 até 18:00		Período: 18:01 até 24:00	
Dia do mês	Pedra	Previsão	Pedra	Previsão	Pedra	Previsão	Pedra	Previsão	Pedra	Previsão
energia do dia: <span style="color:red">perigoso</span> <span style="color:yellow">atenção</span> <span style="color:green">excelente</span> <span style="color:purple">espiritual</span> <span style="color:grey">negativa</span>										
16	Turmalina negra	<b>Dia truncado e negativo.</b> Traz assuntos mal resolvidos. Tente enxergar o lado bom do dia. Deixe os obstáculos de lado, tente ultrapassá-los. Não perca tempo com assuntos pequenos e pouco relevantes.	Olho de boi	<b>Caminhos abertos:</b> Momento de força que transforma suas idéias em realidade. Você pode se arriscar, peça aumento, você deve se arriscar, pois não haverá outra chance.	Pérola	<b>Maturidade:</b> Momento de maturidade nos relacionamentos pessoais e de trabalho, embora não se conheça o porque das pessoas e das situações em seu caminho.	Pérola	<b>Maturidade:</b> Momento de maturidade nos relacionamentos pessoais e de trabalho, embora não se conheça o porque das pessoas e das situações em seu caminho.	Opala de fogo	<b>Sabedoria com mediunidade:</b> momento do encontro com o seu infinito particular. Hora de assimilar lições kármicas e entender o propósito das coisas que estão ao seu lado.
17	Granada	<b>Dia de comando, movimento e controle das ações:</b> O dia traz coisas novas e diferentes. Imponha suas idéias, este dia não tolera recuo ou omissões.	Turquesa	<b>Forte energia:</b> Momento bom para abrir negócios, fazer mudanças, tomar decisões sobre o futuro. Bom para enfrentar inimigos e novos desafios.	Safira	<b>Comunicação:</b> Momento positivo e expansivo. Sua intuição estará muito forte, o que aumenta a criatividade. Você achará solução para os problemas.	Benito	<b>União:</b> Momento de vitalidade com a matéria. Momento de conclusão, determinação e materialização as idéias e projetos.	Coral	<b>Sabedoria:</b> Momento de fechamento e conclusão de assuntos que mexem com a estrutura profissional ou pessoal.
18	Crisocola	<b>Dia lento e chato.</b> Sua conduta deve ser passiva. Todas as informações devem ser cheçadas. Evite a fofoca. Promova a sensibilidade e a paciência. Não perca o sentimento de perda. Procure estar com a família e amigos.	Diamante	<b>Indecisão:</b> Tudo parecerá bom ou ruim ao mesmo tempo, requer paciência. Não tome decisão, ou se for necessário, tenha certeza absoluta do que está fazendo.	Calcita	<b>Limitação:</b> Momento de limitação física, financeira e espiritual. Cuidado com pressões e ansiedades desnecessárias.	Celestita	<b>Diplomacia:</b> Deve agir com a máxima diplomacia possível e cuidado no trato com pessoas, pois somente assim poderá superar obstáculos.	Diamante	<b>Indecisão:</b> Tudo parecerá bom ou ruim ao mesmo tempo, requer paciência. Não tome decisão, ou se for necessário, tenha certeza absoluta do que está fazendo.
19	Malaquita	<b>Dia de movimento e alternativas.</b> Não seja indiscreto. Seja comunicativo. Ótimo para negócios, entrevista de emprego, falar de você e seu potencial.	Aventurina	<b>Jogos de azar:</b> Momento altamente favorável para todo e qualquer tipo de jogos de azar.	Crisolita	<b>Riscos:</b> Momento de riscos na atuação, gestão de atividades, ou escolhas de negócios. Tome cuidado.	Carvão	<b>Prosperidade:</b> Cuidado pois poderá conseguir tudo, mas poderá ser cobrado em breve. Tome cuidado para agir com o máximo da ética e verdade.	Lápis Lazuli	<b>Exposição de idéias:</b> Momento de lucros e oportunidades decorrentes de sua comunicação.
20	Ametista	<b>Dia lento e cansativo.</b> Faça planejamento, faça suas contas e evite gastar dinheiro. Evite deslocamentos. Contatos difíceis. Evite fazer compromissos, reuniões, não force nenhuma situação. Ótimo para tarefas que pedem concentração. Duma mais cedo.	Turmalina vermelha	<b>Desperdício:</b> Momento que requer cuidado com falta de planejamento, pois poderá sofrer e gerar desperdício. Fique atento, pois poderá encontrar ajuda e soluções onde ninguém encontra.	Zircão	<b>Família:</b> Momento burocrático para tratar de coisas e assuntos ligados a família. Atento aos pagamentos, cobranças e recebimentos.	Sodalita	<b>Correção:</b> Momento de correção de rotinas, erros, não aceite nada que não esteja no nível desejado. Não seja tão desobediente com eles.	Zircão marrom	<b>Família:</b> Momento burocrático para tratar de coisas e assuntos ligados a família. Atento aos pagamentos, cobranças e recebimentos.
21	Cornalina	<b>Dia agitado e cheio de alternativas.</b> Evite mandar recados, podem ser mal interpretados. Não cante vitória antes do tempo, do contrário durante este dia. Seja positivo e otimista.	Ágata colorida	<b>Intuição confusa:</b> Você terá muita intuição, que poderá funcionar tanto no positivo como no negativo. As coisas não são o que parecem, tome cuidado com a escolha.	Quartzo fumê	<b>Questionamento interno:</b> Você deverá se aprofundar em questões que não estão do lado de fora, mas que você insiste em não encarar.	Opala	<b>Sorte nos negócios:</b> Você terá sorte para criar, sorte nos negócios, com nada e sorte para encontrar e manter com pessoas.	Olho de gato	<b>Lucros rápidos:</b> Momento ideal, ótimo para venda ou troca de bens, fechamento ou dando início de negócios.
22	Esmeralda	<b>Dia tranquilo e sereno.</b> Não busque confronto. O dia pede acordos e jogo de cintura para compromissos financeiros, contratuais e pessoais. Arrume o seu jeito de vestir. Arrume seu local de trabalho. Atenção aos assuntos financeiros. Não imponha suas idéias.	Turmalina verde	<b>Casamento:</b> Excelente momento para contratos, matrimônio.	Alexandrita	<b>Oportunidade:</b> Momento de oportunidade de negócio para imóveis, decoração, investimentos, negócios, negociação de dívidas.	Turmalina rosa	<b>Corda bamba:</b> Momento indica a sensação de perdas e ganhos em uma única ação. Aproveite de fazer tomadas em grupo.	Obsidiana	<b>Equilíbrio:</b> Momento de equilíbrio nas ações cotidianas, cuidado com tudo que envolva compromissos e dívidas.
23	Fluorita	<b>Dia espiritual.</b> Preste atenção aos seus sonhos podem ser proféticos. Faça meditação. Sua força de vontade deve ser aliada a força espiritual. Descubra segredos sobre sua vida e seus projetos.	Estaurolita	<b>Reflexão:</b> Existe um portal aberto para outras dimensões. Faça contatos com seu anjo da guarda, guias e mentores para elevar seus caminhos e verdades.	Cristal quartzo	<b>Teste:</b> Momento de teste, uma prova espiritual no seu caminho, muitas pessoas poderão entrar no seu caminho.	Estaurolita	<b>Reflexão:</b> Existe um portal aberto para outras dimensões. Faça contatos com seu anjo da guarda, guias e mentores para descobrir seus caminhos e verdades.	Enxofre	<b>Mediunidade:</b> Momento forte para quem tem mediunidade aflorada. Fique atento, pois haverá sonhos e mensagens para jogos, acidenos, promoções, e gravidez serão indicações fantásticas.
24	Olho de tigre	<b>Dia positivo de realizações.</b> Dia de poder, hoje você deve forçar situações ou projetos. Exija das pessoas compromisso e competência. Decisões importantes, reuniões importantes, agendadas para hoje. Ótimo para assuntos materiais. É o dia de grandes cartas, por isso planeje o dia de hoje. Não deixe para planejar hoje.	Pedra da Lua	<b>Habilidade e conhecimento:</b> O momento exige habilidade nas relações de trabalho e afetivas. As pessoas não cubram o rosto para pouso de confiança, você.	Olho de falcão	<b>Caminhos abertos:</b> Momento de força que transforma suas idéias em realidade. Você pode se arriscar, peça aumento, você deve se arriscar, pois não haverá outra chance.	Selenita	<b>Lucidez e maturidade:</b> Estes aspectos serão exigidos de você em todos os momentos. O passado e as lembranças podem incomodar. Não deixe que o passado venha dificultar seu futuro.	Rodonita	<b>Sucesso no amor:</b> Investa neste setor, mas tome cuidado para não correr riscos desnecessários e na busca de dinheiro ou trabalho.
25	Turmalina negra	<b>Dia truncado e negativo.</b> Traz assuntos mal resolvidos. Tente enxergar o lado bom do dia. Deixe os obstáculos de lado, tente ultrapassá-los. Não perca tempo com assuntos pequenos e pouco relevantes.	Olho de boi	<b>Caminhos abertos:</b> Momento de força que transforma suas idéias em realidade. Você pode se arriscar, peça aumento, você deve se arriscar, pois não haverá outra chance.	Pérola	<b>Maturidade:</b> Momento de maturidade nos relacionamentos pessoais e de trabalho, embora não se conheça o porque das pessoas e das situações em seu caminho.	Pérola	<b>Maturidade:</b> Momento de maturidade nos relacionamentos pessoais e de trabalho, embora não se conheça o porque das pessoas e das situações em seu caminho.	Opala de fogo	<b>Sabedoria com mediunidade:</b> momento do encontro com o seu infinito particular. Hora de assimilar lições kármicas e entender o propósito das coisas que estão ao seu lado.
26	Granada	<b>Dia de comando, movimento e controle das ações:</b> O dia traz coisas novas e diferentes. Imponha suas idéias, este dia não tolera recuo ou omissões.	Turquesa	<b>Forte energia:</b> Momento bom para abrir negócios, fazer mudanças, tomar decisões sobre o futuro. Bom para enfrentar inimigos e novos desafios.	Safira	<b>Comunicação:</b> Momento positivo e expansivo. Sua intuição estará muito forte, o que aumenta a criatividade. Você achará solução para os problemas.	Benito	<b>União:</b> Momento de vitalidade com a matéria. Momento de conclusão, determinação e materialização as idéias e projetos.	Coral	<b>Sabedoria:</b> Momento de fechamento e conclusão de assuntos que mexem com a estrutura profissional ou pessoal.
27	Crisocola	<b>Dia lento e chato.</b> Sua conduta deve ser passiva. Todas as informações devem ser cheçadas. Evite a fofoca. Promova a sensibilidade e a paciência. Não perca o sentimento de perda. Procure estar com a família e amigos.	Diamante	<b>Indecisão:</b> Tudo parecerá bom ou ruim ao mesmo tempo, requer paciência. Não tome decisão, ou se for necessário, tenha certeza absoluta do que está fazendo.	Calcita	<b>Limitação:</b> Momento de limitação física, financeira e espiritual. Cuidado com pressões e ansiedades desnecessárias.	Celestita	<b>Diplomacia:</b> Deve agir com a máxima diplomacia possível e cuidado no trato com pessoas, pois somente assim poderá superar obstáculos.	Diamante	<b>Indecisão:</b> Tudo parecerá bom ou ruim ao mesmo tempo, requer paciência. Não tome decisão, ou se for necessário, tenha certeza absoluta do que está fazendo.
28	Malaquita	<b>Dia de movimento e alternativas.</b> Não seja indiscreto. Seja comunicativo. Ótimo para negócios, entrevista de emprego, falar de você e seu potencial.	Aventurina	<b>Jogos de azar:</b> Momento altamente favorável para todo e qualquer tipo de jogos de azar.	Crisolita	<b>Riscos:</b> Momento de riscos na atuação, gestão de atividades, ou escolhas de novos trabalhos ou mudanças. Tome cuidado.	Carvão	<b>Prosperidade:</b> Cuidado pois poderá conseguir tudo, mas poderá ser cobrado em breve. Tome cuidado para agir com o máximo da ética e verdade.	Lápis Lazuli	<b>Exposição de idéias:</b> Momento de lucros e oportunidades decorrentes de sua comunicação.
29	Ametista	<b>Dia lento e cansativo.</b> Faça planejamento, faça suas contas e evite gastar dinheiro. Evite deslocamentos. Contatos difíceis. Evite agendar compromissos, reuniões, não force nenhuma situação. Ótimo para tarefas que pedem concentração. Duma mais cedo.	Turmalina vermelha	<b>Desperdício:</b> Momento que requer cuidado com falta de planejamento, pois poderá sofrer e gerar desperdício. Fique atento, pois poderá encontrar ajuda e soluções onde ninguém encontra.	Zircão	<b>Família:</b> Momento burocrático para tratar de coisas e assuntos ligados a família. Atento aos pagamentos, cobranças e recebimentos.	Sodalita	<b>Correção:</b> Momento de correção de rotinas, erros, não aceite nada que não esteja no nível desejado. Não seja tão desobediente com eles.	Zircão marrom	<b>Família:</b> Momento burocrático para tratar de coisas e assuntos ligados a família. Atento aos pagamentos, cobranças e recebimentos.
30	Cornalina	<b>Dia agitado e cheio de alternativas.</b> Evite mandar recados, podem ser mal interpretados. Não cante vitória antes do tempo, do contrário durante este dia. Seja positivo e otimista.	Ágata colorida	<b>Intuição confusa:</b> Você terá muita intuição, que poderá funcionar tanto no positivo como no negativo. As coisas não são o que parecem, tome cuidado com a escolha.	Quartzo fumê	<b>Questionamento interno:</b> Você deverá se aprofundar em questões que não estão do lado de fora, mas que você insiste em não encarar.	Opala	<b>Sorte nos negócios:</b> Você terá sorte para criar, sorte nos negócios, com nada e sorte para encontrar e manter com pessoas.	Olho de gato	<b>Lucros rápidos:</b> Momento ideal, ótimo para venda ou troca de bens, fechamento ou dando início de negócios.
31	Esmeralda	<b>Dia tranquilo e sereno.</b> Não busque confronto. O dia pede acordos e jogo de cintura para compromissos financeiros, contratuais e pessoais. Arrume o seu jeito de vestir. Arrume seu local de trabalho. Atenção aos assuntos financeiros. Não imponha suas idéias.	Turmalina verde	<b>Casamento:</b> Excelente momento para contratos, matrimônio.	Alexandrita	<b>Oportunidade:</b> Momento de oportunidade de negócio para imóveis, decoração, investimentos, negócios, negociação de dívidas.	Turmalina rosa	<b>Corda bamba:</b> Momento indica a sensação de perdas e ganhos em uma única ação. Aproveite de fazer tomadas em grupo.	Obsidiana	<b>Equilíbrio:</b> Momento de equilíbrio nas ações cotidianas, cuidado com tudo que envolva compromissos e dívidas.